

# ORGANIGRAMA GENERAL



**ASAMBLEA GENERAL**



**COMITÉ DE VIGILANCIA**



**CONSEJO DE ADMINISTRACIÓN**



**COMITÉ DE EDUCACIÓN Y BIENESTAR SOCIAL**



**TRIBUNAL ELECTORAL**



**GERENTE GENERAL**



**AUDITORÍA INTERNA**



**SUBGERENCIA GENERAL**

**GESTIÓN DE PROCESOS**

**GERENCIA ADMINISTRATIVA FINANCIERA**

- Departamento Administrativo
- Sección Logística
- Taller Mecánico
- Proveduría
- Servicios Generales
- Departamento Financiero
- Presupuesto y Tarifas
- Contabilidad
- Tesorería
- Facturación

**GERENCIA COMERCIAL**



**GERENCIA DE GENERACIÓN Y PROYECTOS**

- Desarrollo de proyectos de generación
- Mantenimiento y operación

**GERENCIA TELECOMUNICACIONES**

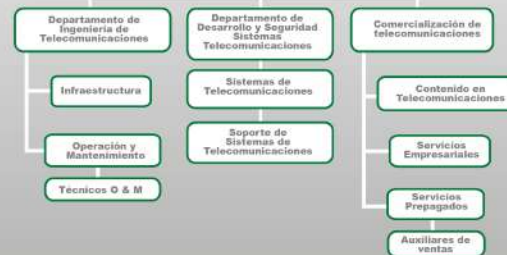

**GERENCIA DE DISTRIBUCIÓN**



**GERENCIA DE TECNOLOGÍAS DE INFORMACIÓN**

- Desarrollo de Software
- Soporte y Mantenimiento de Sistemas
- Infraestructura y Telecomunicaciones

**DEPARTAMENTO DE RECURSOS HUMANOS**

- Capacitación y desarrollo
- SYSO \*\*\*
- Consultorio médico
- Reclutamiento y Selección

\* Unidad de negocio; se refiere a Sucursal. \*\* ALSE; se refiere al Almacén de Suministros Eléctricos. \*\*\* SYSO; se refiere a la sección Seguridad y Salud Ocupacional.



Coopeguanacaste RL